

hohem GO

2-Axis AI Auto-tracking Holder

User Manual V1.0



EN	01 - 04	User Manual
JP	05 - 08	ユーザーマニュアル
DE	09 - 12	Benutzerhandbuch
IT	13 - 16	Manuale d'uso
FR	17 - 20	Manuel de l' utilisateur
ES	21 - 24	Manual del usuario
KR	25 - 28	사용자 매뉴얼
RU	29 - 32	Руководство пользователя

Instruction

1

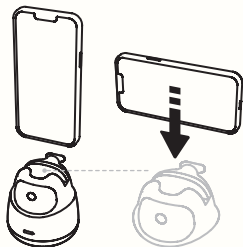

Put in Mobile Phone or Tablet

2

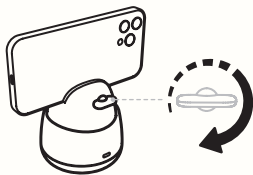

Tighten the Knob

3

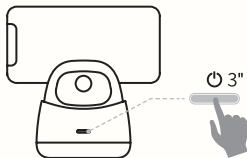

Long Press for 3 Seconds
(Power On/Off)

Double Press: Auto Rotate One Circle

Triple Press: Auto Rotate Constantly (Press to stop)



4



Turn On Smart Tracking

Turn Off Smart Tracking

- * Make sure that both gesture and face are shown in front of AI sensor.
- The best distance of gesture control is between 0.5 and 1.5 meters (1.6-5 ft).
- The best tracking distance range is 0.5 meter to 3 meters away from the GO.

Smart Tracking Works without Bluetooth  and App 

Remote Control (*available for purchase separately): To take photo and record video remotely

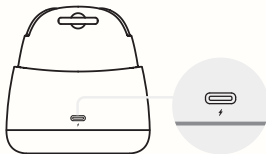

Charging

* Fully Charged in 2 Hours

Low Battery Caution (<10%): Red Light Flashes Continuously

Charging: The Indicator Slow Flashes Continuously

Fully Charged: The Indicator Light Stays On

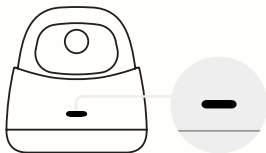

The Status Indicator Light

Blue	Standby (Tracking Not Started)
Green	Start Tracking
Yellow	Flash, Auto Rotate
Red	Light On; Fully Charged Flash Continuously; Low Battery Caution (<10%)

Slow Flash Continuously (Any color): Charging

Specifications

Model	GO
Product Name	2-Axis AI Auto-tracking Holder
Material	PC+ABS
Weight	300 g
Max. Payload	480 g/1.06 lbs (Approx. weight of 11 inches tablet)
Size	90 mm*93 mm
Compatible Phones	Phone Thickness: ≤ 13 mm Tablet Size <11 inch (Without case)
Battery	3.7 V / 2000 mAh
Operating Time	10 hours 7 hours (Tracking)
Controllable Range	Pan: 360° Tilt: -15° ~+15°

Warranty Terms

1. Within 15 days upon the purchase date. Any functional disorder or quality problem enjoys free replacement service. But ensure the commodity and package with no damage, and we will offer a brand new replacement after confirming the product problem.
2. Warranty valid only under normal use.
3. Used in the normal circumstances, 1 year warranty, maintenance of life (not include the All accidents or artificial damage, improper disassembly or misuse damage is NOT covered by the warranty).
4. Please keep and offer the warranty card for claiming the warranty service.

hohem

Hohem Technology Co., Ltd

Email: service@hohem.com

Website: www.hohem.com

Manufacturer: Hohem Technology Co., Ltd



Connect us at
Facebook

Warranty Card

User Name: _____

Contact No.: _____

Address: _____

Purchase Date: _____

Prod. Serial No.: _____

Failure Cause: _____

Service Record: _____

CALL CENTER -Toll Free

UNITED STATES:

+1(888)9658512 Mon-Fri: 9:00AM-5:00PM(EST)

UNITED KINGDOM:

+44(0)808 2737578 Mon-Fri: 2:00PM-10:00PM(GMT +0)

CANADA:

+1(855)758-8939 Mon-Fri: 9:00AM-5:00PM(EST)

BRAZIL:

+55 (0)800 5911897 Mon-Fri: 10:00AM-6:00PM(GMT -3)

説明

1

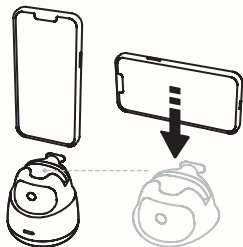

スマートフォンまたはタブレット
を取り付けます

2

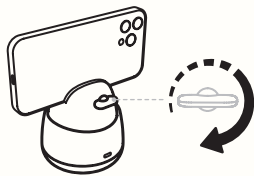

ノブを時計回りに締め付けます

3

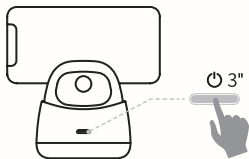

3秒間長押しします(電源オン/オフ)

2回押し: 自動的に1回360°転じます

3回押し: 360°無段階回転(1回押しで回転終了)

4



"OK" ジェスチャーでスマート
トラッキングがオンになります



"手のひら" ジェスチャーでスマート
トラッキングがオフになります

*AI センサーに向かってジェスチャーをしてください。
ジェスチャー認識の最適な距離は0.5～1.5メートルです。
最適なトラッキング距離は0.5～3メートルです。

スマートトラッキングは、Bluetooth  やアプリ  が

なくても動作します

リモコン (* 別途ご購入ください) : 写真を撮ったり、ビ
デオをリモートで録画したりする

充電中

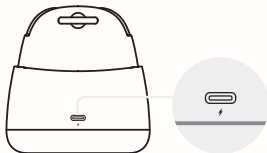

* 2時間で満充電

バッテリー残量低下注意（10%未満）：赤ランプが連続的に点滅します

充電中：インジケータランプがゆっくりと点滅します（ライトの色は、異なる状態でのステータスに影響しません）。

満充電：インジケータライト点灯

インジケータランプの説明

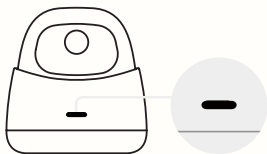

青 スタンバイ（トラッキングは起動していない）

緑 トラッキング開始

黄 点滅、自動回転

赤 点灯。満充電
連続的に点滅。バッテリー残量低下注意（10%未満）

連続的にゆっくり点滅（任意の色）：充電中

仕様

モデル	GO
製品名	2 軸 AI 自動トラッキングホルダー
材質	PC+ABS
重量	300 g
最大耐荷重	480 g / 1.06 lbs(約 11 インチタブレットの重量)
サイズ	90 mm*93 mm
使用可能なスマートフォン	スマートフォンの厚み: 13mm 以下 パッドのサイズ 11 インチ未満 (ケースなし)
バッテリー	3.7 V / 2000 mAh
バッテリー駆動時間	スタンバイ 10 時間 / トラッキング 7 時間
制御可能範囲	パン: 360° チルト: -15° ~ +15°

保証条件

1. 購入日から 15 日以内。機能障害や品質問題が発生した場合には、無料で交換を行います。ただし、商品やパッケージに損傷がないことを確認してください。商品の問題を確認した後、新品の交換品を提供します。
2. 保証は通常の使用でのみ有効です。
3. 通常の状況で使用されていれば 1 年間の保証、寿命の維持（すべての事故または人為的な損傷、不適切な分解または誤用による損傷は含まれません）は保証の対象外です。
4. 保証サービスを受けるためには保証書の提示が必要です。保証書は大切に保管してください。

hohem

Hohem Technology Co., Ltd

電子メール: service@hohem.com

Web サイト: www.hohem.com

メーカー: Hohem Technology Co., Ltd



Facebook での
お問い合わせ

保証書

ユーザー名:

連絡先電話番号:

住所:

購入日:

製品シリアル番号:

故障した原因:

修理記録:

コールセンター - フリーダイヤル

アメリカ:

+1(888)9655812 月～金: 午前 9:00 ~ 午後 5:00 (EST)

イギリス:

+44(0)808 2737578 月～金: 午後 2:00 ~ 午後 10:00 (GMT+0)

カナダ:

+1(855)758-8939 月～金: 午前 9:00 ~ 午後 5:00 (EST)

ブラジル:

+55 (0)800 5911897 月～金: 午前 10:00 ~ 午後 6:00 (GMT-3)

Bedienungsanleitung

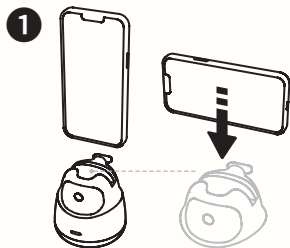

Befestigen Sie Ihr Smartphone oder Tablet in der Halterung.

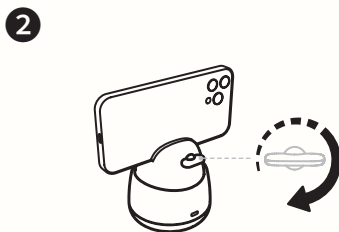

Ziehen Sie die Feststellschraube an.

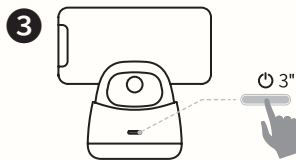

Halten Sie die Taste drei Sekunden lang gedrückt (Ein-/Ausschalten).

Zweimal drücken: Automatisch einen Kreis drehen

Dreimal drücken: Automatisch einen Kreis

Konstant drehen(zum Stoppen erneut drücken)

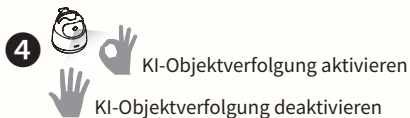

*Achten Sie darauf, dass Sie sich vor dem KI-Sensor aufhalten und sowohl Ihre Geste als auch Ihr Gesicht ordnungsgemäß erfasst werden. Um den optimalen Betrieb der Gestensteuerung zu gewährleisten, sollten Sie sich in einem Abstand von 0,5 bis 1,5 Metern zum Sensor positionieren. Der beste Tracking-Bereich ist 0,5 bis 3 Meter vom Hohem GO entfernt.

Die automatische KI-Objektverfolgung funktioniert auch ohne das

Aktivieren der Bluetooth -Funktion und Koppeln mit der App 

Fernbedienung (*separat zu erwerben): Zum ferngesteuerten Aufnehmen von Fotos und Videos

Laden

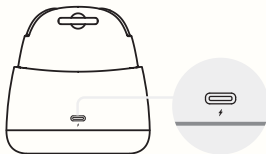

* Vollständige Akkuladung in zwei Stunden

Warnung bei niedriger Akkuladung (<10 %): LED-Statusanzeige blinkt rot

Akku wird geladen: LED-Statusanzeige blinkt langsam

Akku vollständig geladen: LED-Statusanzeige leuchtet durchgehend

Zustände der LED-Statusanzeige

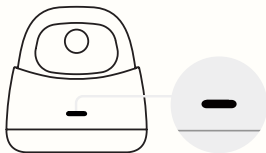

Blau Standby (es wird kein Objekt verfolgt)

Grün Verfolgung im Gange (es wird ein Objekt verfolgt)

Gelb Blinkt: Automatische Drehung aktiviert

Rot Leuchtet: Akku vollständig geladen;
Blinkt: Warnung bezüglich niedriger Akkuladung (<10 %);

Blinkt langsam (Irgendeine Farbe): Akku wird geladen

Technische Daten

Modell	GO
Produktname	2-Achsen-Gimbal mit automatischer KI-Objektverfolgung
Material	PC+ABS
Gewicht	300 g
max. Nutzlast	480 g/1,06 lbs (ca. Gewicht eines 11-Zoll-Tablets)
Abmessungen	90 mm*93 mm
Kompatible	Smartphones und Tablets Dicke: ≤ 13 mm Tablet-Größen: <11 Zoll/28 cm (ohne Hülle)
Akku	3.7 V / 2000 mAh
Akkulaufzeit	10 h / 7 h (bei aktivierter Objektverfolgung)
Steuerbarer Bereich	Schwenkwinkel: 360° Neigungswinkel: -15° bis +15°

Garantiebedingungen

1. Innerhalb 15 Tage ab Kaufdatum. Kostenfreier Umtausch bei Funktionsstörungen oder Qualitätsproblemen jeglicher Art. Bitte stellen Sie jedoch sicher, dass das Produkt keine Gebrauchsspuren aufweist und die Originalverpackung unbeschädigt ist. Nach Überprüfung und Bestätigung des Produktproblems wird das fehlerhafte Produkt gegen ein neues Produkt umgetauscht.
2. Die Gewährleistung gilt nur für bestimmungsgemäße Benutzung.
3. Das Produkt besitzt bei bestimmungsgemäßer Benutzung eine 1-jährige Gewährleistung und einen lebenslangen Wartungsservice (alle Unfälle oder künstliche Beschädigungen, unsachgemäße Demontage oder Beschädigungen durch unsachgemäße oder zweckentfremdete Benutzung sind von der Garantie AUSGESCHLOSSEN).
4. Bitte bewahren Sie die Gewährleistungskarte gut auf und legen Sie sie bei Inanspruchnahme der Gewährleistung vor.

hohem

Hohem Technology Co., Ltd

E-Mail: service@hohem.com

Webseite: www.hohem.com

Hersteller: Hohem Technology Co., Ltd



**Bleiben Sie auf
Facebook mit uns
in Verbindung**

Gewährleistungskarte

Benutzername: _____

Kontaktnr.: _____

Anschrift: _____

Kaufdatum: _____

Produktserienr.: _____

Fehlerursache: _____

Serviceaufzeichnungen: _____

CALL-CENTER – gebührenfreie Rufnummer

VEREINIGTE STAATEN:

+1(888)9658512 Mo – Fr: 9:00 – 17:00 (EST)

VEREINIGTES KÖNIGREICH:

+44(0)808 2737578 Mo – Fr: 14:00 – 22:00 (GMT + 0)

KANADA:

+1(855)758-8939 Mo – Fr: 9:00 – 17:00 (EST)v

BRASILIEN:

+55 (0)800 5911897 Mo – Fr: 10:00 – 18:00 (GMT - 3)

Istruzione

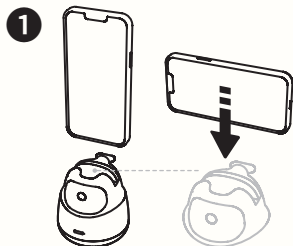

Posizionare il telefono cellulare o il tablet

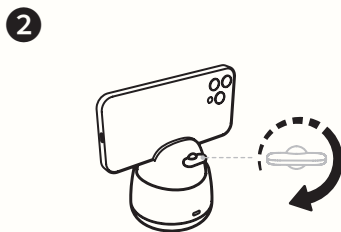

Stringere la manopola

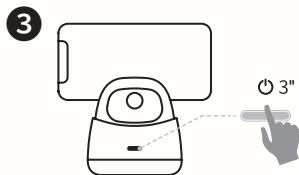

Premere per 3 secondi
(accendere/spengere)

Premere due volte: Rotazione automatica a 360° in un ciclo

Premere tre volte: rotazione automatica costante (premere per interrompere)

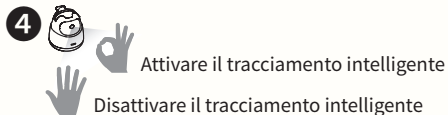

*Assicurarsi che il gesto e il volto vengano mostrati entrambi davanti al sensore AI.

La distanza migliore per il controllo dei gesti è compresa tra 0,5 e 1,5 metri.

La distanza migliore per il tracciamento è compresa tra 0,5 e 3 metri di distanza dal dispositivo Hohem GO.

Il tracciamento intelligente funziona senza il Bluetooth  e l'



Telecomando (*acquistabile separatamente): per scattare foto e registrare video in remoto

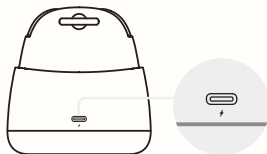

Ricarica

* La ricarica completa richiede 2 ore

Attenzione batteria scarica (<10%): la spia rossa lampeggia in modo continuo

Ricarica in corso: l'indicatore lampeggia lentamente in modo continuo

Carica completata: l'indicatore rimane acceso

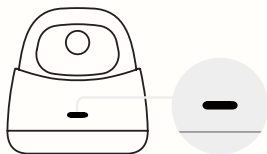

Indicatore di stato

Blu Stand-by (tracciamento non avviato)

Verde Avvia tracciamento

Giallo Lampeggiante, rotazione automatica

Rosso Spia accesa; carica completata
Lampeggiante continuo: attenzione
batteria scarica (<10%)

Lampeggiante lentamente continuo (Qualsiasi colore): in carica

Specifiche

Modello	GO
Nome prodotto	2-Axis AI Auto-tracking Holder
Materiale	PC+ABS
Peso	300 g
Massimo Carico utile	480 g/1,06 libbre (ca. peso di tablet da 11 pollici)
Dimensioni	90 mm*93 mm
Telefoni compatibili	spessore del telefono: ≤ 13 mm Dimensioni del tablet < 28 cm circa (senza custodia)
Batteria	3.7 V / 2000 mAh
Tempo di funzionamento	10 ore / 7 ore (tracciamento)
Intervallo controllabile	Pan (movimento orizzontale): 360° Tilt (movimento verticale): -15° ~+15°

Termini di garanzia

1. Entro 15 giorni dalla data di acquisto. Qualsiasi problema di funzionamento o di qualità è coperto dalla sostituzione gratuita. Assicurarsi che il prodotto e la confezione non siano danneggiati e offriremo al cliente la sostituzione gratuita del prodotto dopo averne accertato il difetto.
2. Garanzia valida solo in normali condizioni di utilizzo.
3. In condizioni di utilizzo normale, 1 anno di garanzia, manutenzione a vita (la garanzia non copre danni o incidenti artificiali né danni dovuti a uso improprio o smontaggio del dispositivo).
4. Conservare la scheda di garanzia e presentarla per richiedere assistenza.

hohem

Hohem Technology Co., Ltd

E-mail: service@hohem.com

Sito web: www.hohem.com

Produttore: Hohem Technology Co., Ltd



Contattaci su
Facebook

Garanzia

Nome utente: _____

N. contatto: _____

Indirizzo: _____

Data di acquisto: _____

N. di serie del prodotto: _____

Causa del guasto: _____

Registrazione del servizio: _____

CALL CENTER- Numero gratuito

Stati Uniti:

+1(888)9658512 Lun-Ven: 9:00 - 17:00 (EST)

REGNO UNITO:

+44(0)808 2737578 Lun-Ven: 14:00 - 22:00 (GMT+0)

CANADA:

+1(855)758-8939 Lun-Ven: 9:00 - 17:00 (EST)

BRASILE:

+55 (0)800 5911897 Lun-Ven: 10:00 - 18:00 (GMT-3)

Mode d'emploi

1

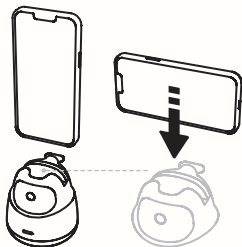

Placer un téléphone portable ou une tablette

2

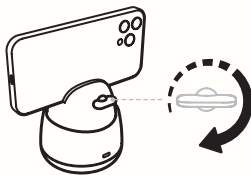

Serrer la molette

3

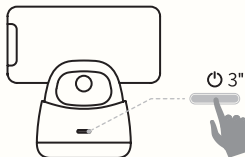

Appuyer longuement sur ce bouton pendant 3 secondes (marche/arrêt)

Double pression : Rotation automatique de 360°
Triple pression : Rotation automatique constante
(appuyez à nouveau pour l'arrêter)

4



Activer le suivi intelligent



Désactiver le suivi intelligent

* Assurez-vous que le geste et le visage apparaissent devant le capteur IA.

La meilleure distance pour la commande par gestes se situe entre 0,5 et 1,5 mètre.

La meilleure distance de suivi se trouve entre 0,5 m et 3 m du Hohem GO.

Le suivi intelligent fonctionne sans Bluetooth  et sans

application 

Télécommande (* disponible à l'achat séparément) : pour prendre des photos et enregistrer des vidéos à distance

Chargement

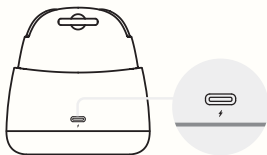

* Complètement chargé en 2 heures

Attention batterie faible (<10 %) : le voyant rouge clignote en continu

Charge en cours : le voyant clignote lentement en continu

Complètement chargé : Voyant lumineux allumé

Voyant d' état

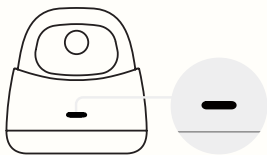

Bleu Standby (Tracking Not Started)

Vert Start Tracking

Jaune Flash, Auto Rotate

Rouge allumé, entièrement chargé
Clignotement continu ; Attention batterie faible (<10 %)

Clignotement lent continu (N'importe quelle couleur) : charge en cours

Spécifications

Modèle	GO
Nom du produit	2-Axis AI Auto-tracking Holder
Matériau	PC+ABS
Poids	300 g
Max. Charge utile	480 g/1,06 lb (env. poids d'une tablette de 11 pouces)
Dimensions	90 mm*93 mm
Téléphones compatibles	Épaisseur du téléphone : ≤ 13 mm Tailles des tablettes <11 pouces (sans étui)
Batterie	3.7 V / 2000 mAh
Durée de fonctionnement	10 heures/7 heures (suivi)
Plage contrôlable	Panoramique : 360° Inclinaison : -15° ~+15°

Conditions de garantie

1. Dans les 15 jours suivant la date d'achat. Tout trouble fonctionnel ou problème de qualité bénéficie d'un service de remplacement gratuit. Assurez-vous que la marchandise et l'emballage ne sont pas endommagés, et nous vous offrirons un remplacement neuf après avoir confirmé le problème du produit.
2. Garantie valable uniquement dans le cadre d'une utilisation normale.
3. Utilisé dans des circonstances normales, 1 an de garantie ; l'entretien à vie (ne comprend pas les accidents ou les dommages artificiels, un démontage incorrect ou des dommages dus à une mauvaise utilisation) n'est PAS couvert par la garantie.
4. Veuillez conserver et présenter cette carte de garantie pour bénéficier du service de garantie.

hohem

Hohem Technology Co., Ltd

E-mail : service@hohem.com

Site web : www.hohem.com

Fabricant : Hohem Technology Co., Ltd



**Contactez-nous
sur Facebook**

Carte de garantie

Nom d'utilisateur : _____

N° de contact : _____

Adresse : _____

Date d'achat : _____

N° de série produit : _____

Cause de la panne : _____

Fiche de service : _____

CENTRE D' APPELS - Numéro vert

ÉTATS-UNIS :

+1(888)9658512 Lun.-Ven. : 9 h-17 h (EST)

ROYAUME-UNI :

+44(0)808 2737578 Lun.-Ven. : 14 h-22 h (GMT+0)

CANADA :

+1(855)758-8939 Lun.-Ven. : 9 h-17 h (EST)

BRÉSIL :

+55 (0)800 5911897 Lun.-Ven. : 10 h-18 h (GMT-3)

Instrucciones

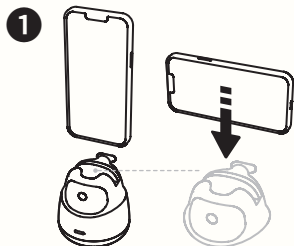

Coloque dentro el teléfono móvil o la tableta

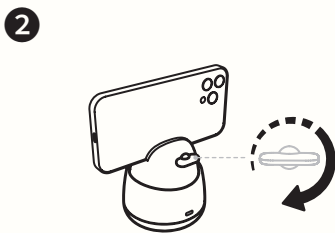

Apriete el botón giratorio

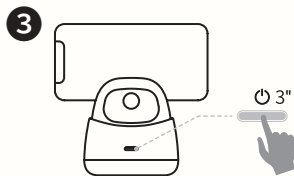

Manténgalo pulsado durante 3 segundos(encender/apagar)

Dos pulsaciones: Rotación automática de 360° en un ciclo

Tres pulsaciones: Rotación automática constante (pulsar para parar)

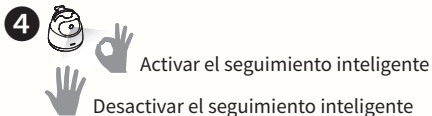

Activar el seguimiento inteligente

Desactivar el seguimiento inteligente

*Asegúrese de situar la cara y realizar el gesto delante del sensor IA. La mejor distancia para el control de gestos es entre 0,5 y 1,5 metros (1,6-5 pies).

El mejor rango de distancia de seguimiento es de 0,5 a 3 metros desde el Hoem GO.

El seguimiento inteligente funciona sin Bluetooth ❌ ni

aplicaciones 📱

Control remoto (* disponible para comprar por separado): para tomar fotos y grabar videos de forma remota

En carga

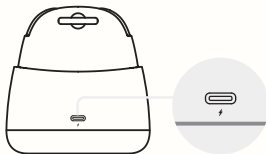

* Carga completa en 2 horas

Aviso de batería baja (<10 %): la luz roja parpadea continuamente.

En carga: el indicador parpadea de forma lenta y continua.

Completamente cargado: la luz del indicador permanece encendida.

Luz indicadora de estado

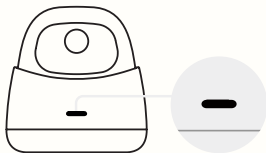

Azul En espera
(no se ha iniciado el seguimiento)

Verde En seguimiento

Amarillo Parpadeante, rotación automática

Rojo Luz fija, completamente cargado
Parpadeo continuo, aviso de batería
baja (<10 %)

Parpado lento y continuo (Cualquier color): en carga

Especificaciones

Modelo	GO
Nombre del producto	2-Axis AI Auto-tracking Holder
Material	PC+ABS
Peso	300 g
máx. Carga útil	480 g/1,06 libras (aprox. peso de la tableta de 11 pulgadas)
Tamaño	90 mm*93 mm
Teléfonos compatibles	Grosor del teléfono: ≤ 13 mm Tamaño de la tableta <11 pulgadas (sin funda)
Batería	3.7 V / 2000 mAh
Autonomía	10 horas/7 horas (en seguimiento)
Rango controlable	Pan (movimiento horizontal): 360° Tilt(movimiento vertical): de -15° a +15°

Condiciones de la garantía

1. 15 días tras la fecha de compra. Cualquier problema de funcionamiento o fallo de calidad está cubierto por el servicio de sustitución. Necesitamos que el producto y el embalaje no tengan daños; le ofrecemos un producto de sustitución nuevo tras confirmar el problema del producto.
2. La garantía solo será válida con un uso normal.
3. Usado en circunstancias normales, garantía de 1 año y mantenimiento de por vida (cualquier accidente o daño artificial, desmontaje inadecuado o mal uso NO quedarán cubiertos por la garantía).
4. Guarde la tarjeta de la garantía y entréguela para reclamar el servicio de garantía.

hohem

Hohem Technology Co., Ltd

Correo electrónico: service@hohem.com

Página web: www.hohem.com

Fabricante: Hohem Technology Co., Ltd



Síguenos en
Facebook

Garantía

Nombre del usuario: _____

Núm. de contacto: _____

Dirección: _____

Fecha de compra: _____

Núm. de serie del producto: _____

Causa del fallo: _____

Registro del servicio: _____

ATENCIÓN AL CLIENTE - números gratuitos

ESTADOS UNIDOS:

+1(888)9658512 Lunes-viernes: 9:00 AM-5:00 PM (EST)

REINO UNIDO:

+44(0)808 2737578 Lunes-viernes: 2:00 PM-10:00 PM (GMT+0)

CANADÁ:

+1(855)758-8939 Lunes-viernes: 9:00 AM-5:00 PM (EST)

BRASIL:

+55 (0)800 5911897 Lunes-viernes: 10:00 AM-6:00 PM (GMT-3)

지침

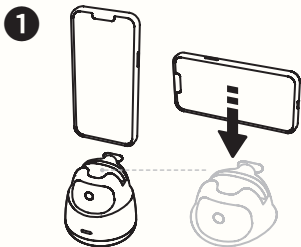

휴대전화 또는 태블릿에 넣기

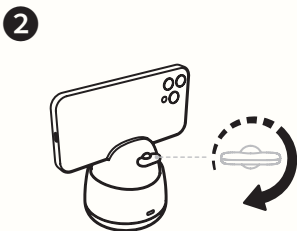

노브 조이기

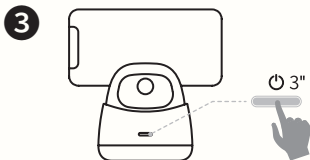

3 초 동안 길게 누르기
(전원 켜기 / 끄기)

두 번 누름 : 한 바퀴 자동 회전

세 번 누름 : 계속 자동 회전 (누르면 중지됨)

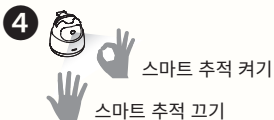

스마트 추적 켜기

스마트 추적 끄기

- * 제스처와 얼굴이 모두 AI 센서 앞에 있어야 합니다.
- 제스처 컨트롤을 사용하기에 가장 좋은 거리는 0.5~1.5m(1.6-5 ft) 입니다.
- 가장 좋은 추적 거리 범위는 GO 에서 0.5-3m 입니다.

블루투스 및 앱 없이 작동하는 스마트 추적

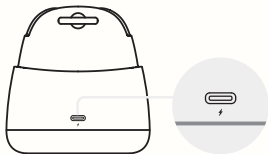

충전 중

* 2 시간 만에 완전히 충전됨

배터리 부족 경고 (<10%) : 빨간등이 계속 깜빡임

충전중 : 표시등이 느리게 계속 깜빡임

완전히 충전됨 : 표시등이 켜져 있음

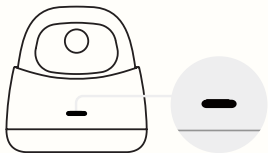

표시등 상태

파란색 대기 (추적 시작 안 함)

녹색 추적 시작

노란색 깜빡일 경우 자동 회전

빨간색 계속 켜질 경우 완전히 충전됨
빠르게 계속 깜빡이면 배터리 부족 경고 (<10%)

느리게 계속 깜빡임 (모든 색상) : 충전 중

사양

모델	GO
제품 이름	2-Axis AI Auto-tracking Holder
소재	PC+ABS
무게	300 g
최대 탑재하중	480g/1.06lbs(약 . 11 인치 태블릿 무게)
크기	90 mm*93 mm
호환 가능한 휴대전화	휴대전화 두께: ≤ 13mm 패드 크기 <11 인치 (케이스 미포함)
배터리	3.7 V / 2000 mAh
작동 시간	10 시간 /7 시간 (추적 사용)
제어 범위	팬 : 360° 틸트 : -15° ~+15°

보증 조건

1. 구매일로부터 15 일 이내 . 기능상의 장애 또는 품질 문제는 모두 무료로 서비스를 받을 수 있습니다 . 상품과 패키지가 손상되지 않았는지 확인해주시시오 . 손상되지 않은 경우 제품 문제가 확인되면 새 제품으로 교체해드립니다 .
2. 보증은 정상적으로 사용한 경우에만 유효합니다 .
3. 정상적으로 사용한 경우 1 년 보증이 적용됩니다 . 모든 사고 또는 인위적인 손상 , 부적절한 분해 또는 오용으로 인한 손상은 보증에 포함되지 않습니다 .
4. 보증 카드를 잘 보관하고 보증 서비스를 청구할 때 제시해주시시오 .

hohem

Hohem Technology Co., Ltd

이메일 : service@hohem.com

웹사이트 : www.hohem.com

제조사 : Hohem Technology Co., Ltd



Facebook 문의

보증 카드

사용자 이름 : _____

연락처 : _____

주소 : _____

구매일 : _____

제품 시리얼 번호 : _____

고장 원인 : _____

서비스 기록 : _____

콜센터 - 수신자 부담

미국 :

+1(888)9658512

월 - 금 : 9:00AM-5:00PM(EST)

영국 :

+44(0)808 2737578

월 - 금 : 2:00PM-10:00PM(GMT+0)

캐나다 :

+1(855)758-8939

월 - 금 : 9:00AM-5:00PM(EST)

브라질 :

+55 (0)800 5911897

월 - 금 : 10:00AM-6:00PM(GMT-3)

Инструкция

1

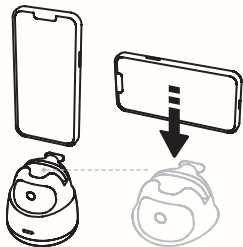

Установите мобильный телефон или планшет

2

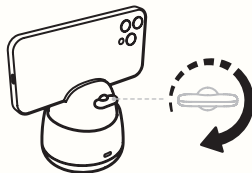

Затяните ручку

3

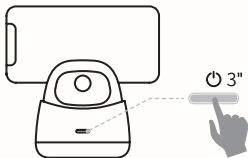

Нажмите и удерживайте 3 секунды (включение/выключение питания)

Двукратное нажатие: автоматический поворот на один оборот

Трехкратное нажатие: постоянное автоматическое вращение (нажмите, чтобы остановить)

4





Включение интеллектуального отслеживания



Отключение интеллектуального отслеживания

*Убедитесь, что жесты и лицо находятся в поле обзора датчика на базе искусственного интеллекта. Оптимальное расстояние управления жестами составляет от 0,5 до 1,5 м. Наилучшее расстояние для отслеживания составляет от 0,5 до 3 м от стабилизатора GO до движущегося объекта.

Функция интеллектуального отслеживания работает без

Bluetooth  и приложения 

Пульз дистанційнага кіравання (*дступны для пакупкі асобна): для здымкі фота і запісу відэа дыстанцыйна

Зарядка

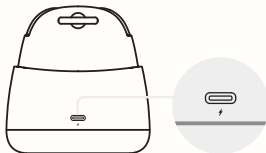

* Полная зарядка за 2 часа

Предупреждение о низком заряде

батареи(<10%): непрерывно мигает красный индикатор

Зарядка: индикатор медленно мигает непрерывно

Полная зарядка: индикатор светится постоянно

Состояния светового индикатора

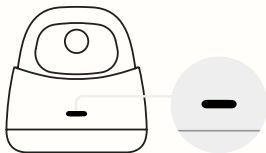

Синий цвет режим ожидания
(отслеживание не запущено)

Зеленый цвет отслеживание запущено

Желтый мигает, автоматическое вращение

Красный светится постоянно; батарея
полностью заряжена
Непрерывно мигает:
предупреждение о низком заряде
батареи(<10%)

Медленно мигает непрерывно (Любы колер):
идет зарядка

Технические характеристики

Модель	GO
Наименование продукта	2-Axis AI Auto-tracking Holder
Материал	PC+ABS
Масса	300 g
Макс. Карысная нагрузка	480 г/1,06 фунта (прыбл. вага планшэта 11 цаляу)
Размеры	90 mm*93 mm
Совместимые телефоны	толщина телефона: ≤ 13 мм Размер экрана планшета: до 11 дюймов (без футляра)
Батарея	3.7 V / 2000 mAh
Время работы	10 часов (7 часов в режиме отслеживания)
Диапазон управления	Панорамирование: 360° Наклон: От -15° до +15°

Условия гарантийного обслуживания

1. В течение 15 дней после даты приобретения. Любые функциональные неполадки или проблемы с качеством являются основанием для бесплатной замены. Сохраните принадлежности и упаковку в целости и сохранности. Производитель заменит продукт на новый после того, как неполадка вашего продукта будет подтверждена.
2. Гарантия действительна при условии обычного использования.
3. При условии обычного использования действует 1-годичная гарантия и право на техническое обслуживание в течение всего срока эксплуатации (гарантия не распространяется на любые неполадки, вызванные несчастными случаями, механическими повреждениями, самостоятельной разборкой продукта и нецелевым использованием).
4. Сохраните этот гарантийный талон и предъявляйте его при каждом обращении за гарантийным обслуживанием.

hohem

Hohem Technology Co., Ltd

Эл. почта: service@hohem.com

Веб-сайт: www.hohem.com

Производитель: Hohem Technology Co., Ltd



Присоединяйтесь
к нам в Facebook

Гарантийный талон

Имя пользователя: _____

Контактный номер телефона: _____

Адрес: _____

Дата приобретения: _____

Серийный номер: _____

Причина отказа: _____

Отметки о сервисном обслуживании: _____

КОЛЛ-ЦЕНТР - ЗВОНКИ БЕСПЛАТНЫ

США:

+1(888)9658512

ПН-ПТ: 9:00-17:00 (EST)

ВЕЛИКОБРИТАНИЯ:

+44(0)808 2737578

ПН-ПТ: 14:00-22:00 (GMT+0)

КАНАДА:

+1(855)758-8939

ПН-ПТ: 9:00-17:00 (EST)

БРАЗИЛИЯ:

+55 (0)800 5911897

ПН-ПТ: 10:00-18:00 (GMT-3)

hohem GO
Make the Moment



Short Video/Live Stream



Self-Portrait



Video Conference



Video Call